SERRATURA TRIPLICE DA APPLICARE CON POMOLO SENZA SCROCCO A POMPA 3200P - mm.60 SX (3200P-52)

Cod. 214124

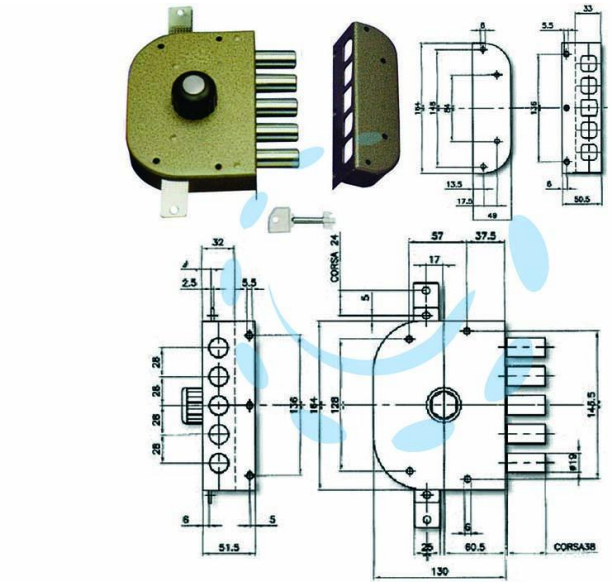

DESCRIZIONE

- 2 mandate, scatola in acciaio verniciato, catenacci a pistoni con interasse mm.28 in acciaio cromato, cilindro a pompa lato esterno, pomolo lato interno, dotazione: 1 mostrina cromata, 1 ferrogliera, viti e minuteria, 3 chiavi a pompa, aste non comprese

Copyright © D'AMICO S.R.L. FORNITURE & SERVIZI
Riproduzione vietata per foto e descrizioni