D'amico forniture
https://www.damicoforniture.com/

SERRATURA TRIPLICE APPLICARE CON SCROCCO DOPPIA MAPPA BLINDATE STRONG - mm.65 DX (SER 3221 2DB)

Cod. 389341

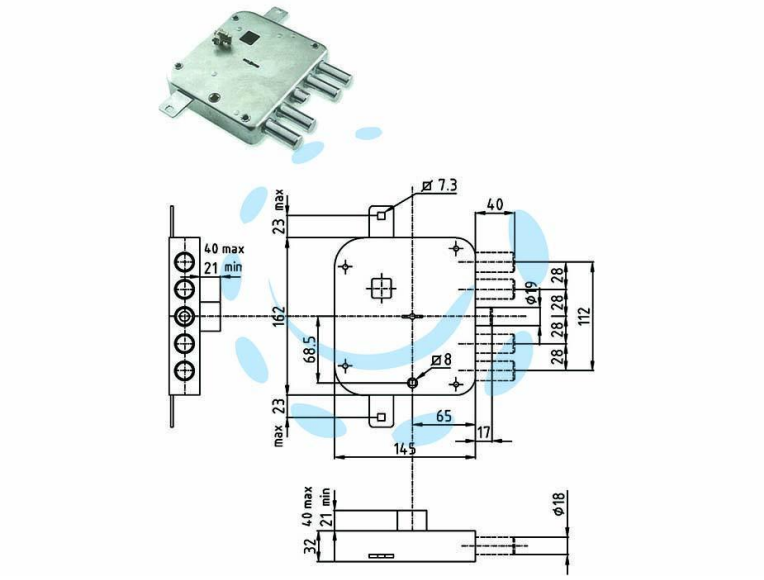

DESCRIZIONE

serrature a doppia mappa per porte blindate serie STRONG con scrocco azionato da chiave e da quadro maniglia - 4 catenacci - interasse mm.28 - finitura zincata - la serratura è corredata di astuccio sigillato con 3 chiavi e blocchetto e 1 chiave di prova

Copyright © D'AMICO S.R.L. FORNITURE & SERVIZI
Riproduzione vietata per foto e descrizioni